Золотарева Яна Владимировна

ФИО: Золотарева Яна Владимировна
Дата рождения: 09 Октября 1994
Причина розыска: Разыскивается как пропавшая без вести

Следственным отделом по Невскому району ГСУ СК России по г. Санкт-Петербургу разыскивается Золотарева Яна Владимировна, 09.10.1994 г.р., которая 10.09.2015 в неустановленное время ушла из дома на улице Кржижановского и до настоящего времени ее местонахождение неизвестно.

Приметы Золотаревой Я.В.:

На вид 20-25 лет, плотного телосложения, нормального питания, волосы светлые, длинные, ниже плеч, лицо круглое, глаза зеленые, брови дугообразные, средние, губы полные, нос прямой, уши прижаты к голове, рост около 165-170 см.

На момент исчезновения была одета:

© 2024 Главное следственное управление Следственного комитета Российской Федерации по городу Санкт-Петербургу

Куртка темного цвета под кожу, кофта темная с крупным рисунком на груди в виде сердца, легинсы темные, туфли на широком каблуке черного цвета, при себе имела дамскую сумку темного цвета, мобильный телефон.

В случае наличия информации о местонахождении Золотаревой Я.В. просьба звонить по телефону 8 (812)560-01-66 (следственный отдел по Невскому району) или по телефону 02.

Изображения

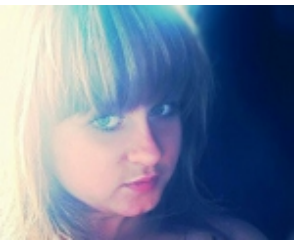

17 Декабря 2015 16:34

Адрес страницы: https://spb.sledcom.ru/Propavshie_bez_vesti/item/1000919

© 2024 Главное следственное управление Следственного комитета Российской Федерации по городу Санкт-Петербургу